

COMMITTENTE/PROPRIETÀ

REGIONE PIEMONTE

COMUNE DI MACELLO

TORINO METROPOLI

UNA METROPOLI IN TUTTA

TRACCE PROGETTO

RECUPERO E RIFUNZIONALIZZAZIONE DI EX OFFICINA ARTIGIANALE PER REALIZZAZIONE DI FABBRICATO DESTINATO AL RICOVERO DEI MEZZI COMUNALI E LOCALI DESTINATI AL PERSONALE

LIVELLO PROGETTO

PROGETTO DI FATTIBILITÀ TECNICO-ECONOMICA  
PROGETTO ESECUTIVO

OGGETTO DELL'LABORATO

ESTRATTI CARTOGRAFICI, PLANIMETRIA GENERALE, PIANO TERRA, PIANO COPERTURE, SEZIONI A-A, B-B E C-C, PROSPETTI NORD, OVEST SU STRADA ED EST - SOVRAPPOSIZIONE STATO ATTUALE / IN PROGETTO

TAVOLA

VERSIONE

DATA

OGGETTO

SCALA

8A

0

28/07/2023

1. Fabbicato

1:100

PROGETTISTA

IMBARI - FIRME

dot. arch. Giorgio TARDITI

via Santone di Santonico 3

10064 - Pinerolo (TO)

tel. +39 3357043348

tarditi.giorgio.architetto@gmail.com

RESPONSABILE UNICO DEL PROCEDIMENTO

IMBARI - FIRME

dot. ing. Melchione STALLONE

Ufficio Tecnico Comunale

Via Vigone 1 - 10040 - Macello (TO)

tel. 0121340301

tecnico@comune.macello.to.it

A TERMINE DI LEGGE CI RISERVIAMO LA PROPRIETÀ DI QUESTO DISEGNO CON DIVIETO DI RIPRODURRE O RENDERSI NOTO A TERZI SENZA LA NOSTRA AUTORIZZAZIONE

ESTRATTO DI P.R.G.C. - 1:2000

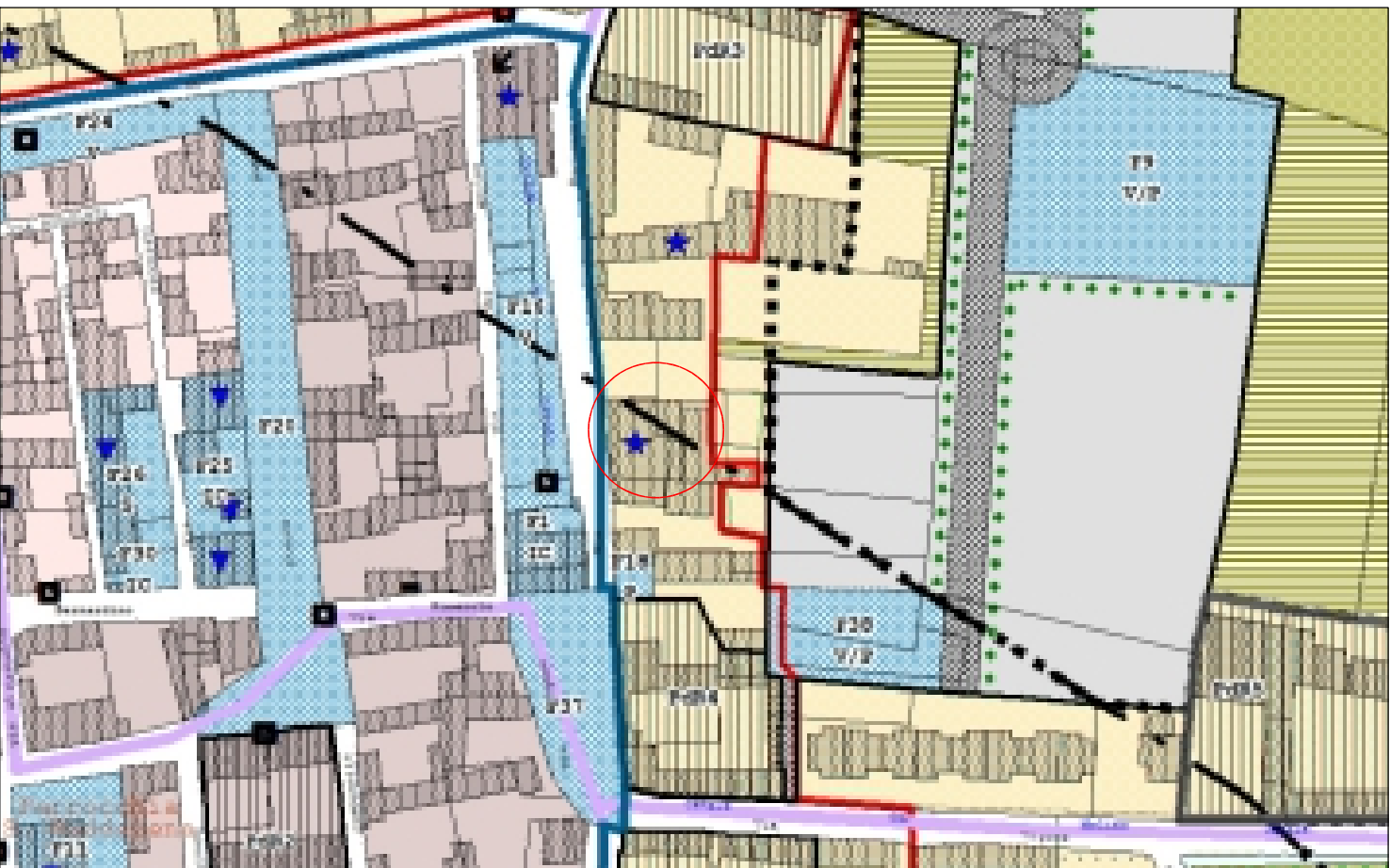

ESTRATTO DI MAPPA N.C.T. - 1:1000  
foglio 1 n°341



PIANTA PIANO TERRA - 1:100

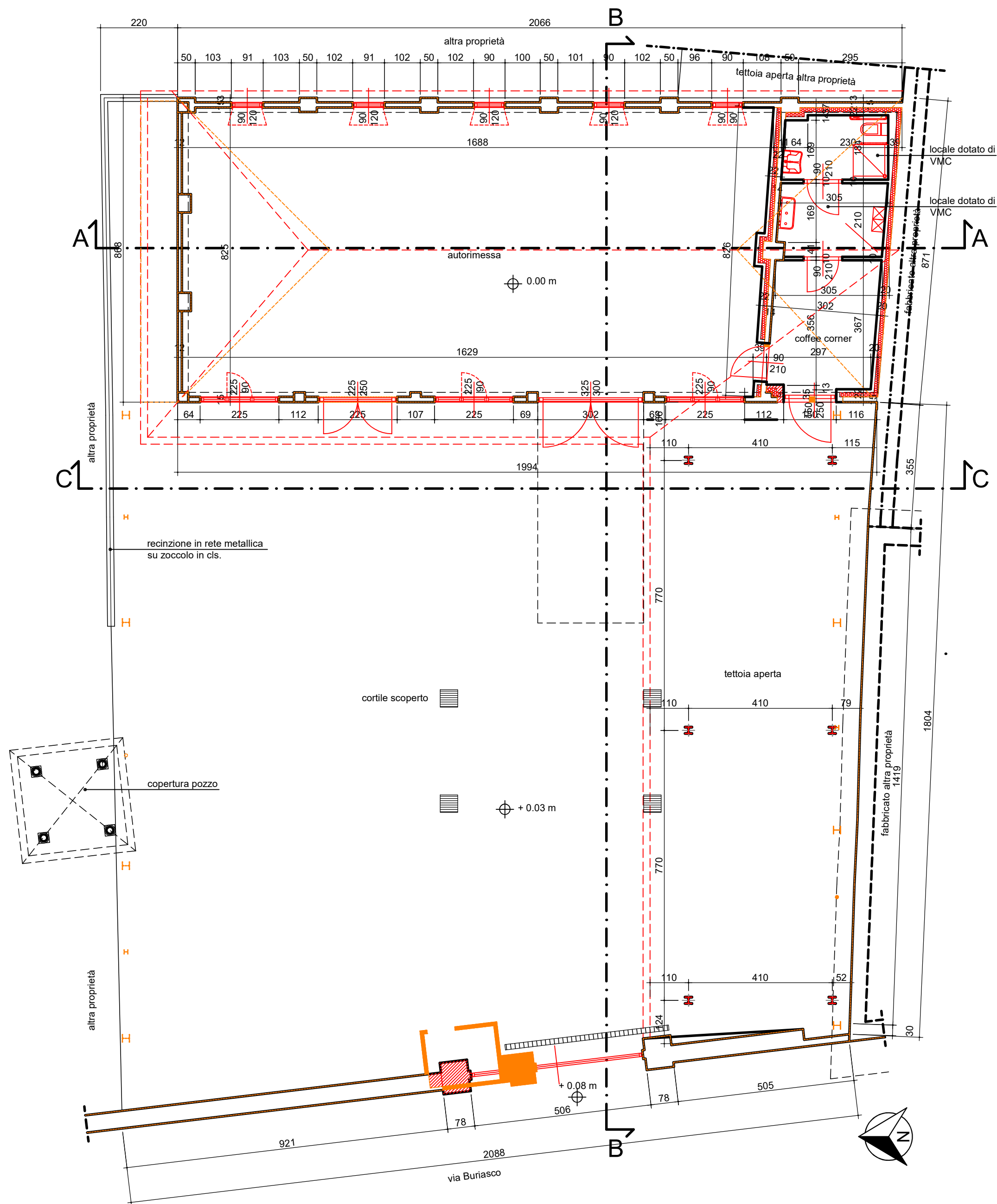

SEZIONE A-A - 1:100

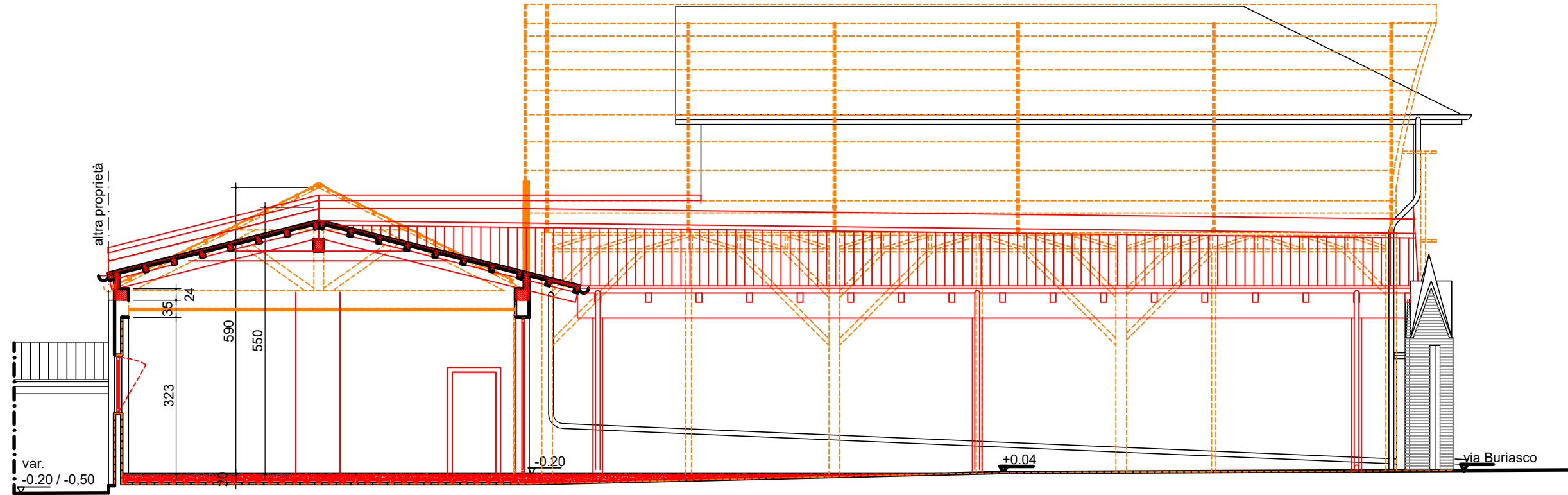

SEZIONE B-B - 1:100

PIANTA COPERTURA - 1:100

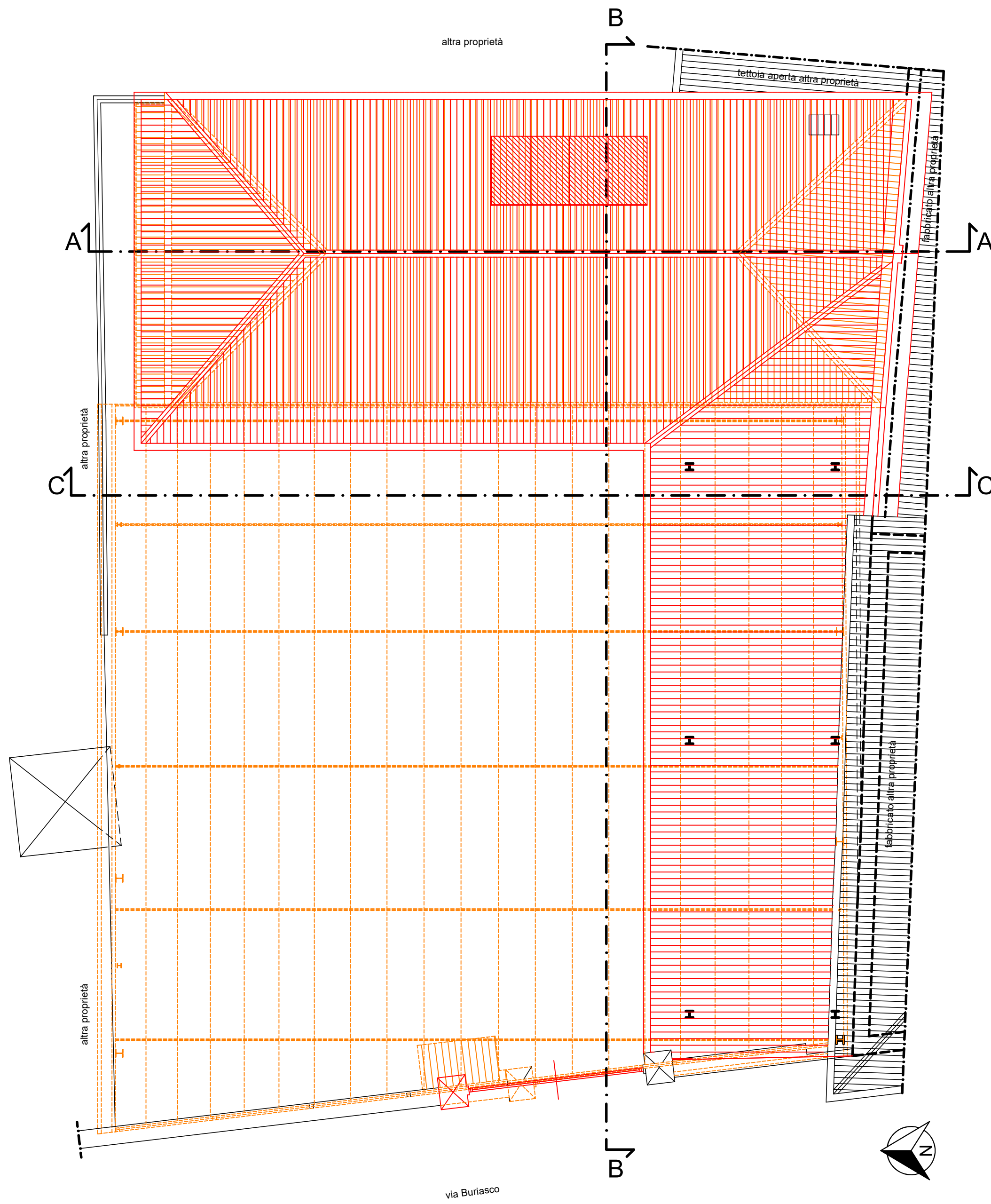

demolizioni costruzioni

PROSPETTO EST - 1:100

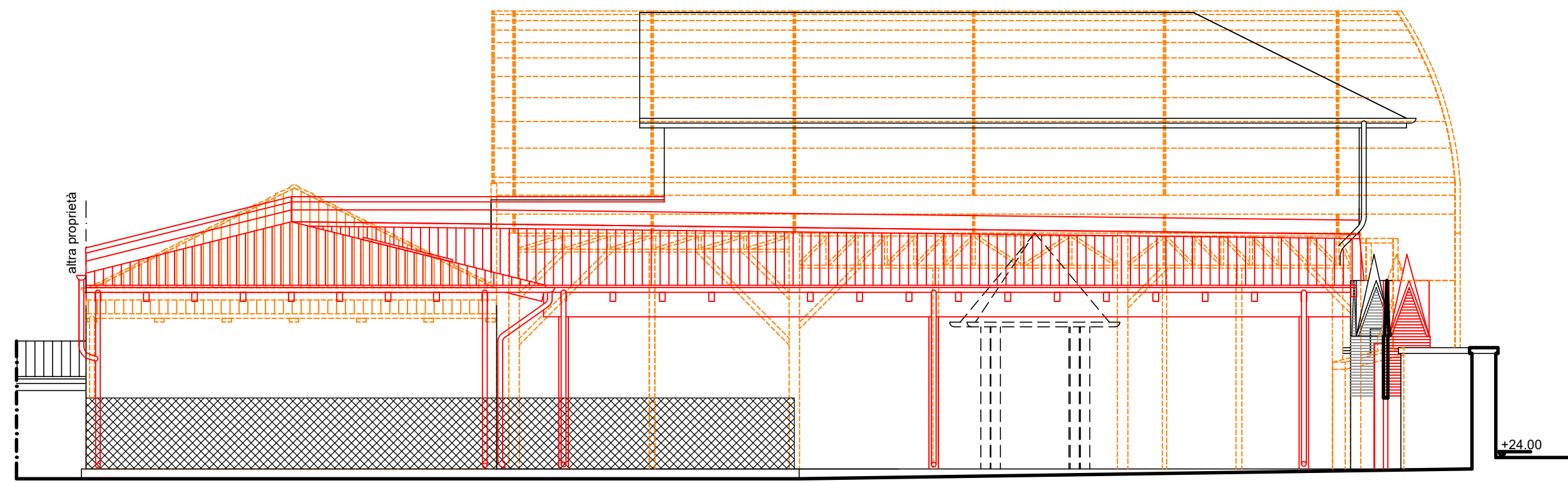
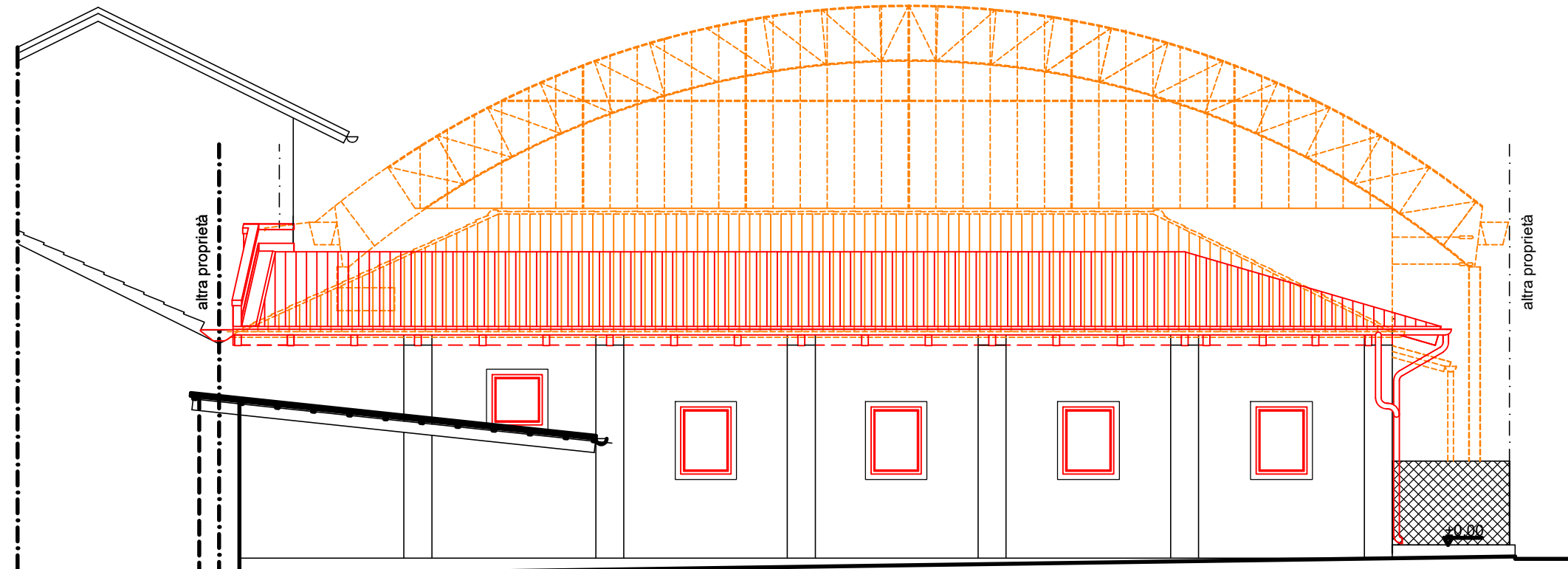

PROSPETTO NORD - 1:100

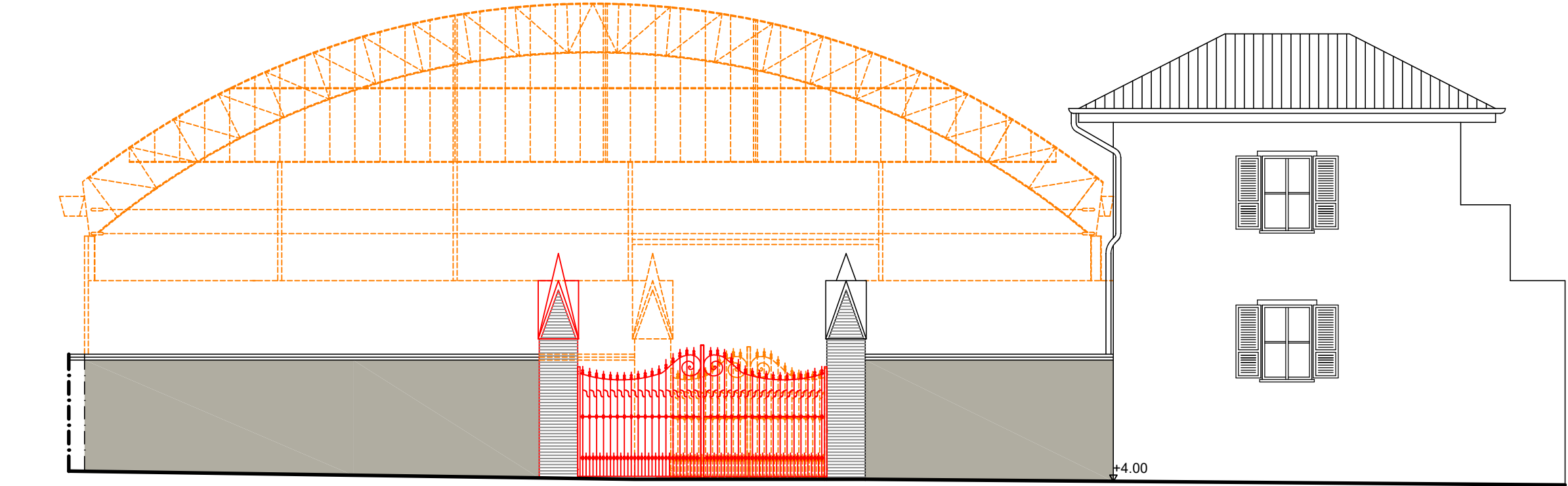

PROSPETTO OVEST SU STRADA - 1:100

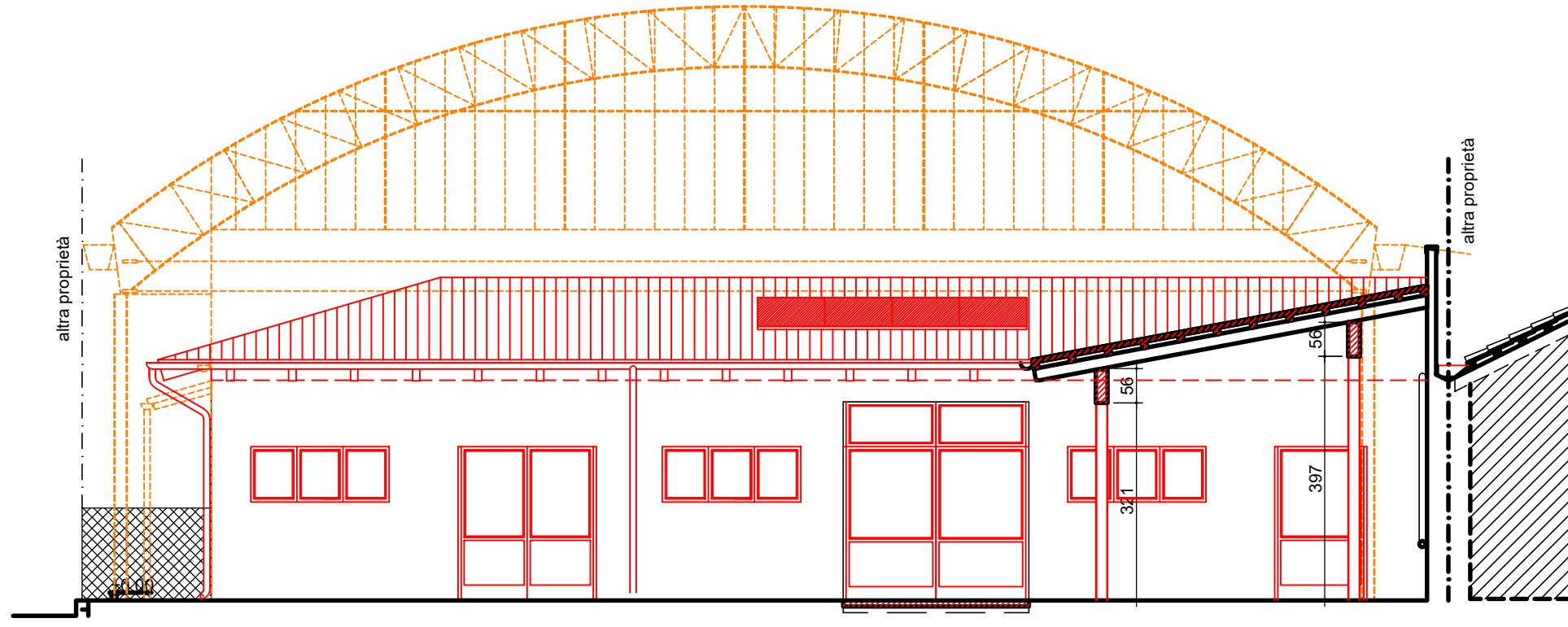

SEZIONE C-C - 1:100